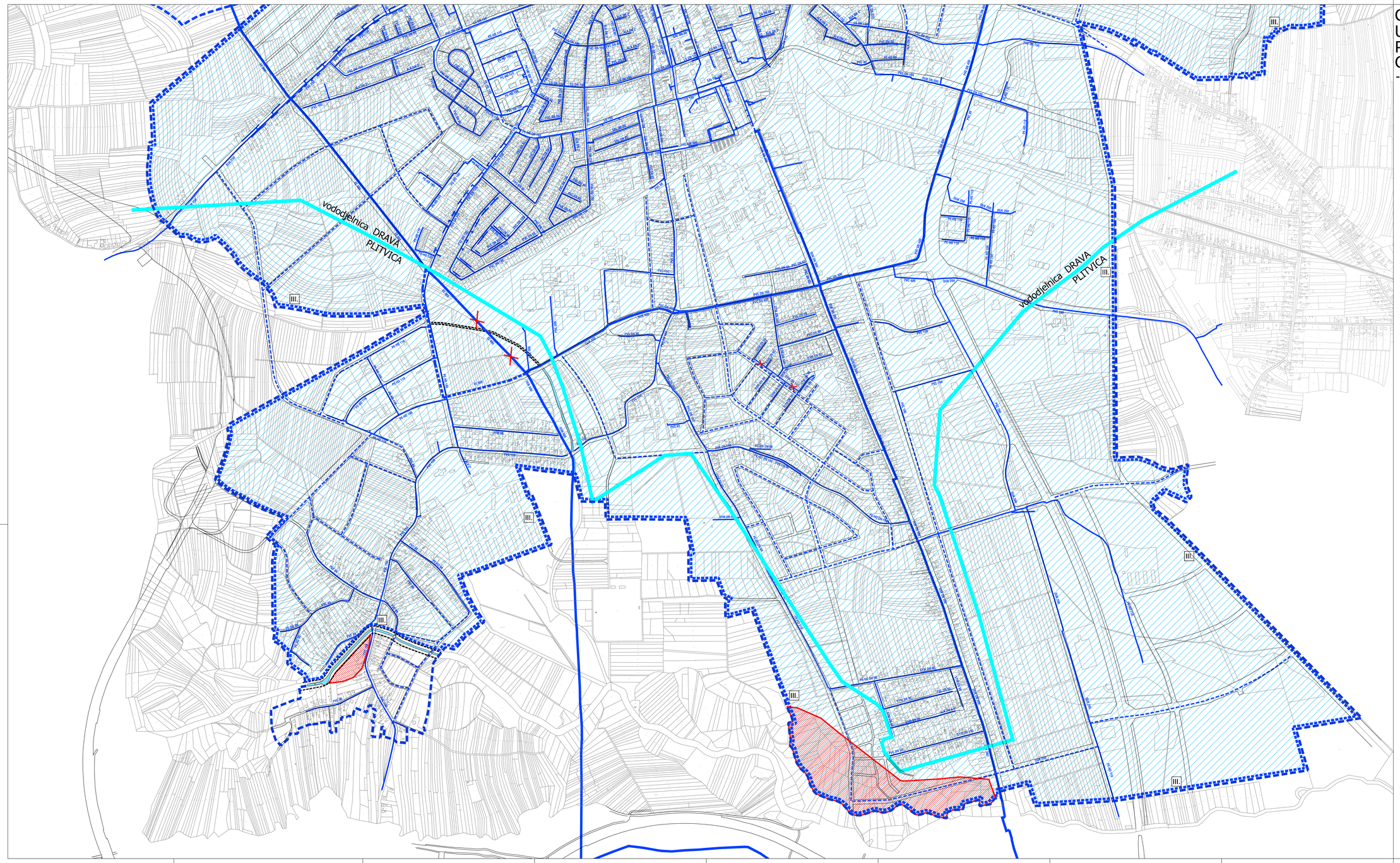

GENERALNI URBANISTIČKI PLAN GRADA VARAŽDINA

- III izmjene i dopune -

VODNOGOSPODARSKI SUSTAV - KORIŠTENJE VODA

TUMAČ PLANSKOG ZNAKOVLJA

GRANICA GUP-a

VODNOGOSPODARSKI SUSTAV

VODOOPSKRBA

POSTOJEĆE | PLANIRANO

MAGISTRALNI OPSKRBNI CJEVOVOD

MAGISTRALNI OPSKRBNI CJEVOVOD - PREMIEŠTA SE

OSTALI VODOOPSKRBNI CJEVOVODI

VODOSPREMA

UREĐENJE VODOTOKA I VODA

POSTOJEĆE | PLANIRANO

DERIVACIJSKI KANAL HE

VODOTOK (PLITVICA, GOJANČICA)

ZACJEVLJENJE DIJELA VODOTOKA (GOJANČICA)

REGULACIJSKI I ZAŠTITNI SUSTAV

NASIPI (OBALOUTVRDE)

PODRUČJA POSEBNIH OGRANIČENJA U KORIŠTENJU

VODE

I. VODOZAŠTITNA ZONA 1

II. VODOZAŠTITNA ZONA 2

III. VODOZAŠTITNA ZONA 3

VODOZAHVAT

UREĐENJE VODOTOKA I VODA REGULACIJSKI I ZAŠTITNI SUSTAV

INUNDACIJSKI POJAS RIJEKE DRAVE

ZAŠTITNI KORIDOR VODOTOKA - PLITVICA 32 m

VODODJELNICA

BRANJENO PODRUČJE

POPLAVNO PODRUČJE

POPLAVNO PODRUČJE U SLUČAJU RUŠENJA SUSTAVA HE

LIST 3.5. (B)

MJ 1:5000

0 50 100 250 500 m

1ha 0,25ha

UZGA

travanj, 2015.

Županija: Varaždinska Grad: Varaždin	
Naziv prostornog plana:	GENERALNI URBANISTIČKI PLAN GRADA VARAŽDINA III. IZMJENE I DOPUNE - prijedlog za 2. javnu raspravu -
Naziv kartografskog prikaza:	PROMETNA I KOMUNALNA INFRASTRUKTURNA MREŽA VODNOGOSPODARSKI SUSTAV - KORIŠTENJE VODA
Broj kartografskog prikaza: 3.5.(B)	Mjerilo kartografskog prikaza: 1:5000
Odluka o izradi Izmjena i dopuna Generalnog urbanističkog plana Grada Varaždina "Službeni vjesnik Grada Varaždina" broj: 2/09, 7/12, 6/14 i 9/15	Odluka Gradskog vijeća o donošenju plana: "Službeni vjesnik Grada Varaždina" broj:
Javna rasprava (datum objave):	Javni uvid:
Pečat tijela odgovornog za provođenje javne rasprave:	Odgovorna osoba za provođenje javne rasprave: Mario Sambolec, dipl.ing. geot.
Pravna osoba / tijelo koje je izradilo plan:	URBANISTIČKI ZAVOD GRADA ZAGREBA d.o.o. ZAGREB, Ulica braće Domany 4
Pečat pravne osobe / tijela koje je izradilo plan:	Odgovorna osoba: Darijen Belec, dipl.ing.građ.
Voditelj izrade plana: Zoran Hebar dipl. ing. arh.	
Stručni tim u izradi plana: 1. Zoran Hebar dipl. ing. arh. 2. Daliborka Pavičević aps. arh. 3. Goran Batlengović dipl. ing prom. 4. Miroslav Šreng građ. tehn.	
Pečat Gradskog vijeća:	Predsjednik Gradskog vijeća: Josip Mihet dipl.iur.
Istovjetnost ovog prostornog plana s izvornikom ovjeravaju:	Pečat nadležnog tijela: